

Ministerio de Obras Públicas

Dirección de Obras Portuarias



Gobierno
de Chile

**“CONSTRUCCIÓN INFRAESTRUCTURA
PORTUARIA CALETA
“LA JOYA DEL PACÍFICO”**

AGOSTO DE 2023

UBICACIÓN “ROCA LA BAJA”





EMPLAZAMIENTO DEL PROYECTO

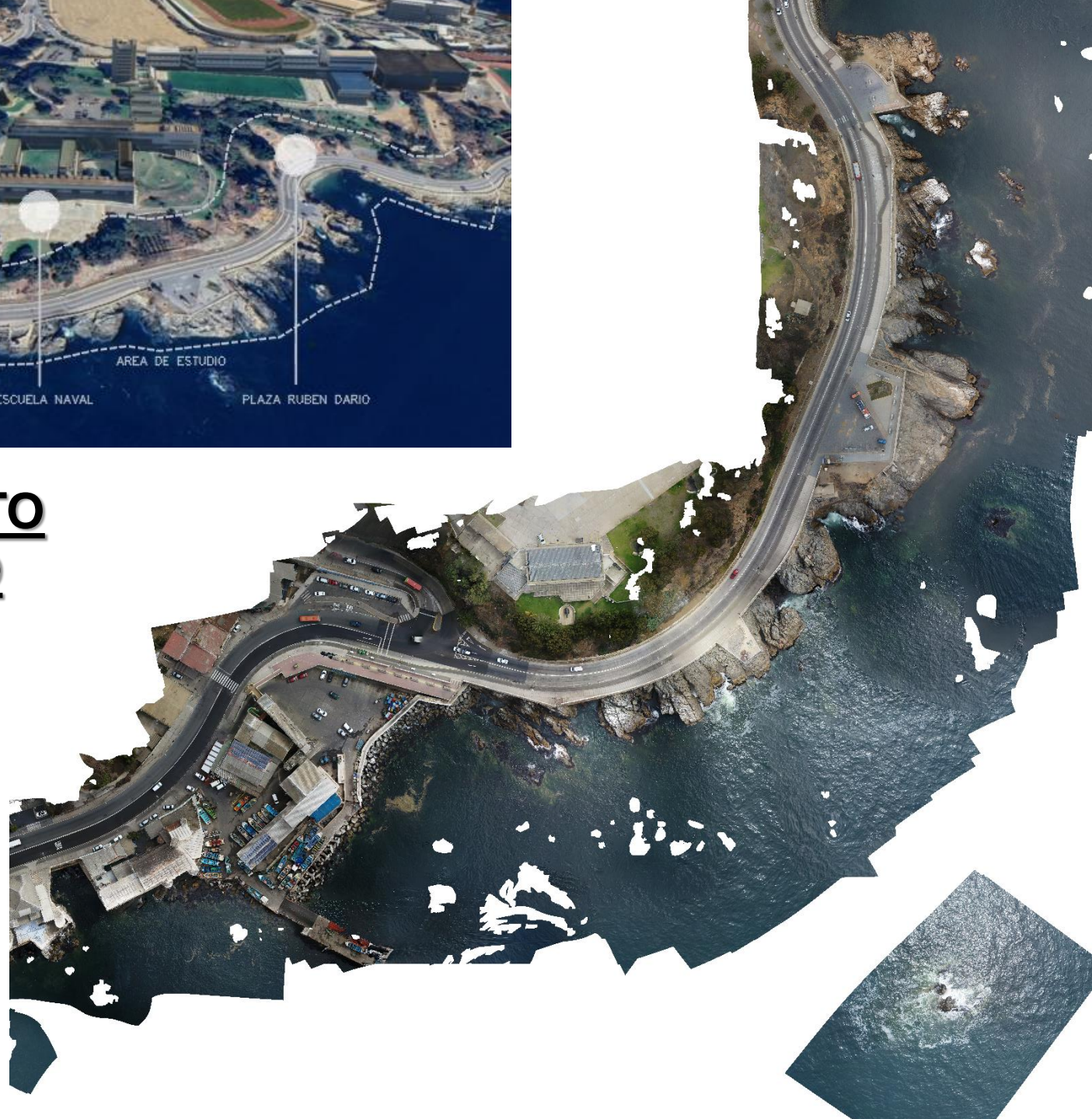

EMPLAZAMIENTO DEL PROYECTO

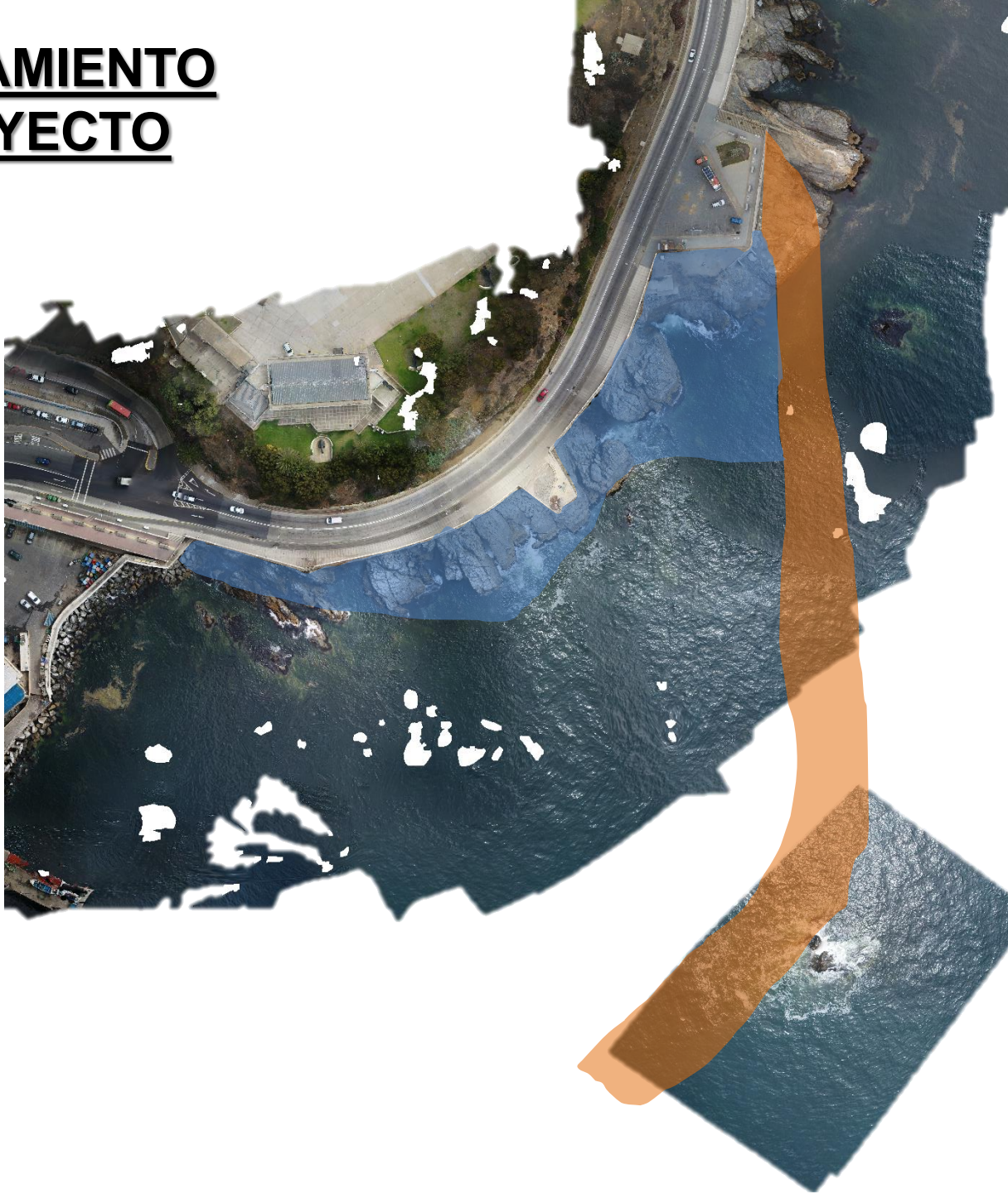

DIFERENTES CAMPOS DE ACCIÓN

Planificación DOP

- Consultoría de pre factibilidad
- RS de Diseño
- Gestionando RS de Ejecución

Diseño proyecto DOP

- Arquitectura
- Accesibilidad Universal
- Diseño Estructural Marítimo
- Diseño Estructural Edificación
- Diseño Marítimo
- Diseño Sanitario
- Diseño Eléctrico
- Consultoría de Estudios Básicos y Proyecto Vial
- Consultoría de Modelo Físico BI y TRI dimensional

PROYECTO DE ARQUITECTURA

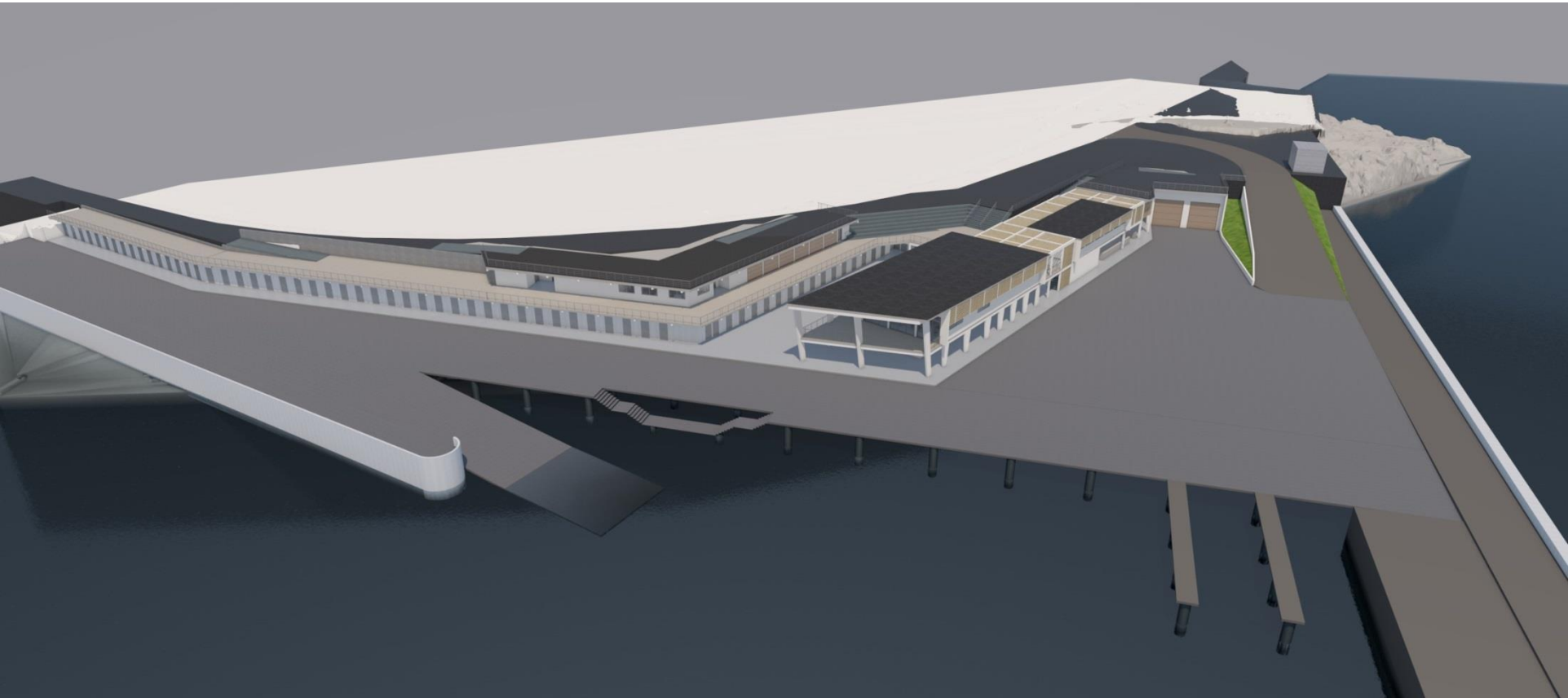

PROYECTO DE ARQUITECTURA

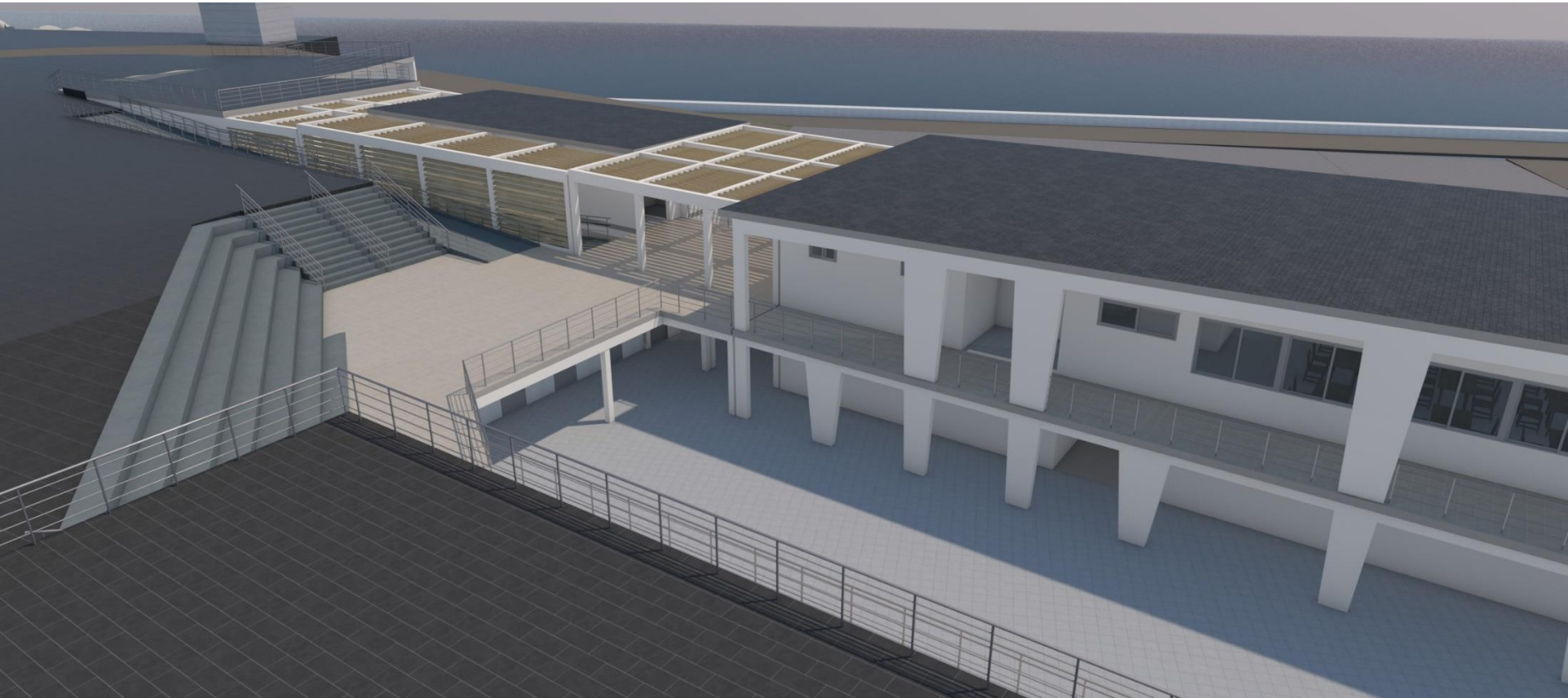

PROYECTO DE ARQUITECTURA

Nivel intermedio +7,00



PROYECTO DE ARQUITECTURA

Nivel inferior +4,00

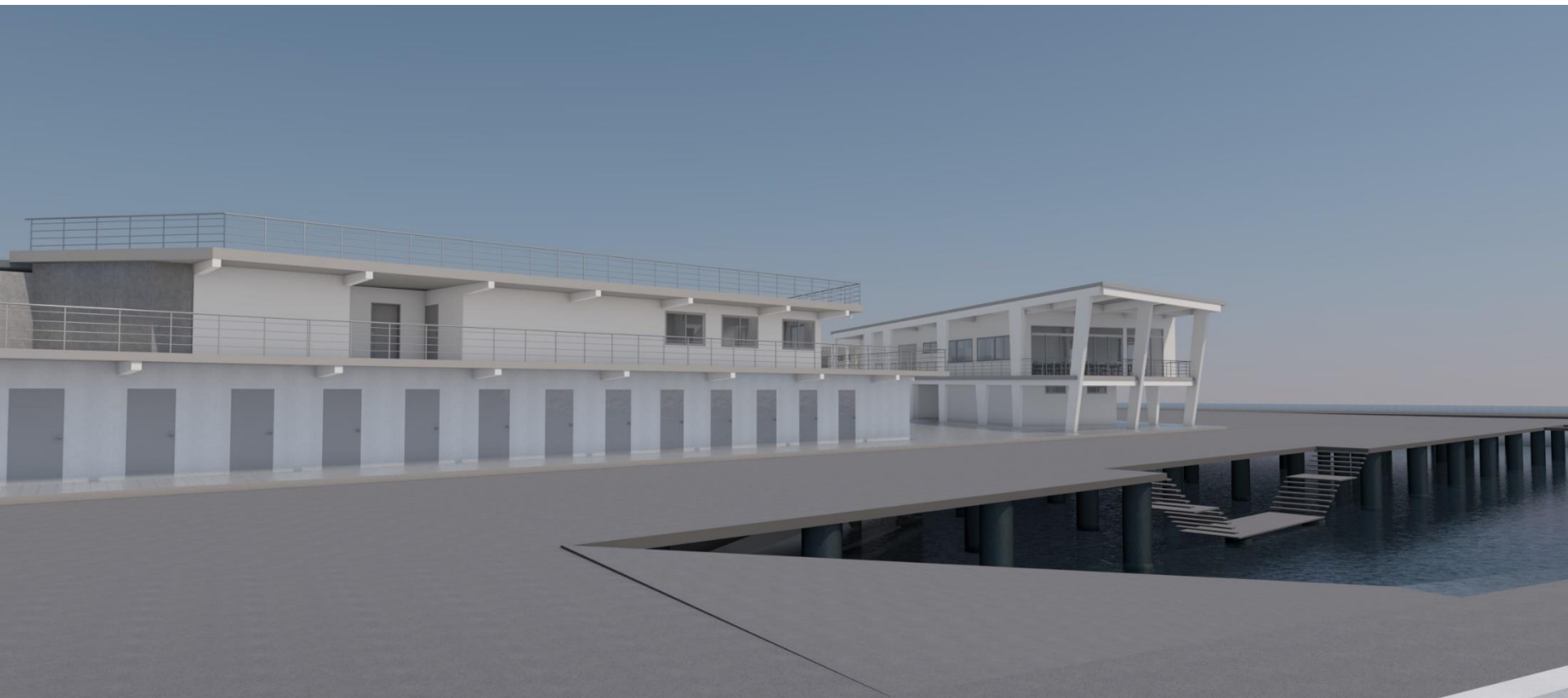

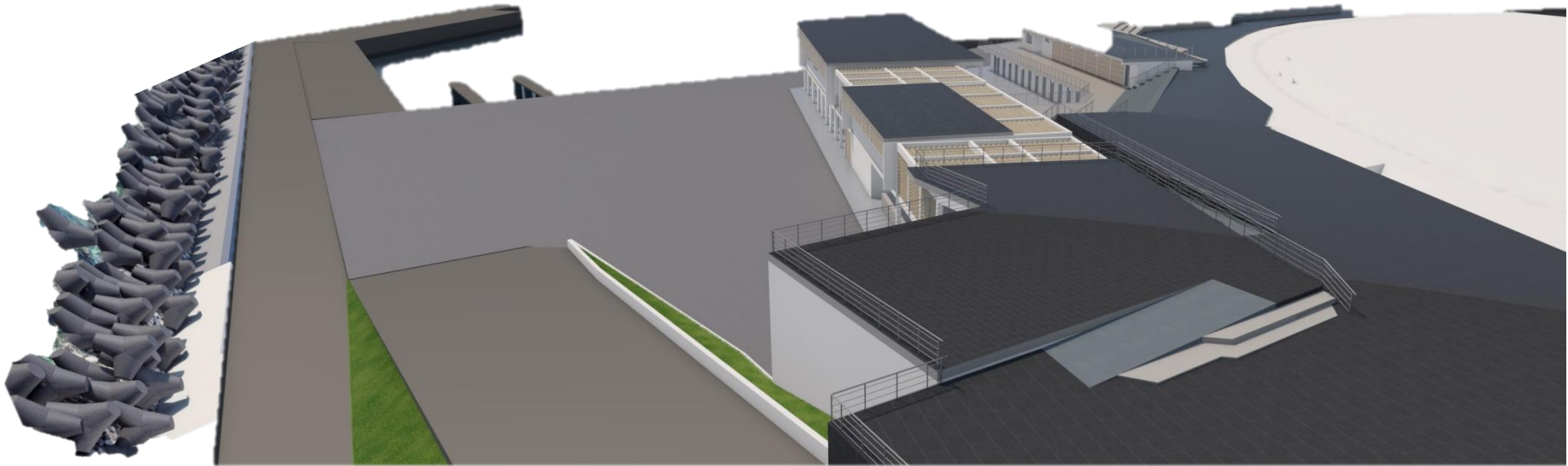

1. Paseos peatonales públicos
2. Plaza de juegos
3. Plaza hélice
4. Veredas peatonales
5. Estacionamientos público general
6. Plaza Mirador
7. Acceso a la caleta

PROYECTO DE ARQUITECTURA

Nivel intermedio +7,00



- 1. Acceso a la caleta**
- 2. Oficina de los sindicatos**
- 3. Casino y sede social**
- 4. Venta de productos**
- 5. SSHH públicos**
- 6. Paseo mirador**
- 7. Plaza Mirador**

PROYECTO DE ARQUITECTURA

Nivel inferior +4,00

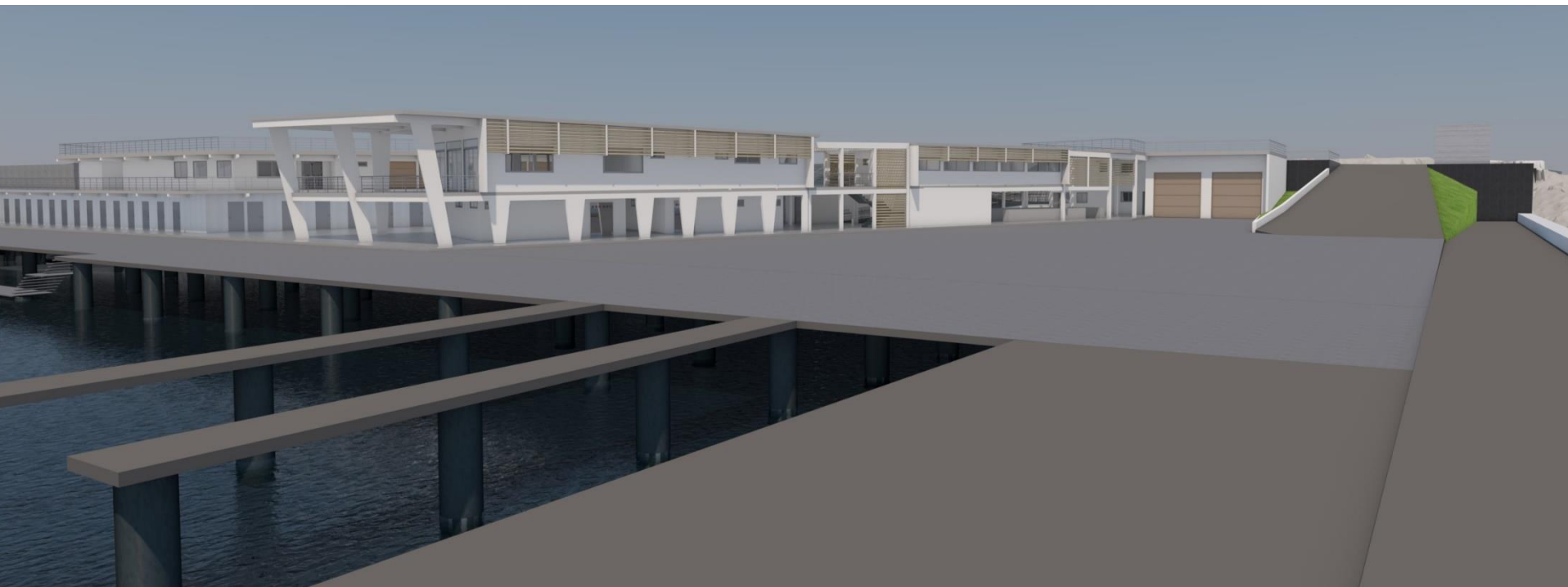

1. Molo de abrigo.
2. Espacio para Travelift
3. Dársena de fondeo
4. Embarcadero.
5. Explanada de fondeo botes.
6. Explanada de trabajo y Zona de carga y descarga camiones
7. Taller de carpintería de rivera
7. Taller de carpintería de rivera
8. Sala de basuras.
9. Zona desviscerado y cámaras de frío.
10. Camarines y SSHH pescadores.
11. Estacionamientos.
12. Boxes
13. Bodega
14. Locales de venta por mayor

PROYECTO DE ARQUITECTURA

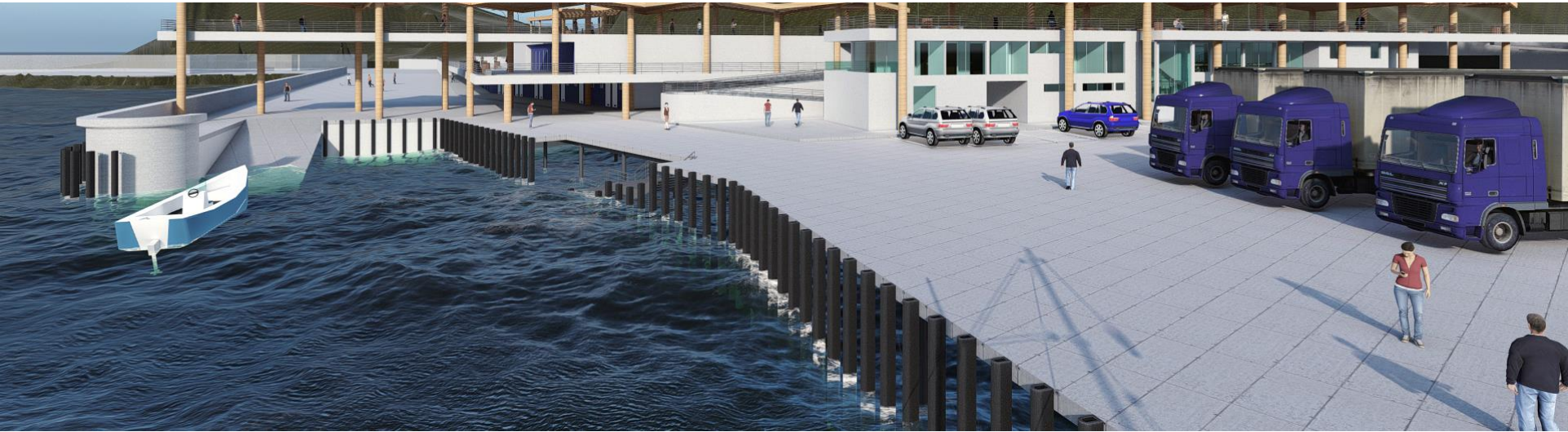

Consultoría de Estudios Básicos y Proyecto Vial

- Adjudicada : 14/04/2023
- Termino contractual : Diciembre 2023
- Monto del contrato : \$150.000.000
- Estudios en ejecución
 - Estudio Medio Ambiental
 - Mecánica de Suelos
 - Línea base arqueológica y patrimonial
 - Proyecto de Ingenieria Vial

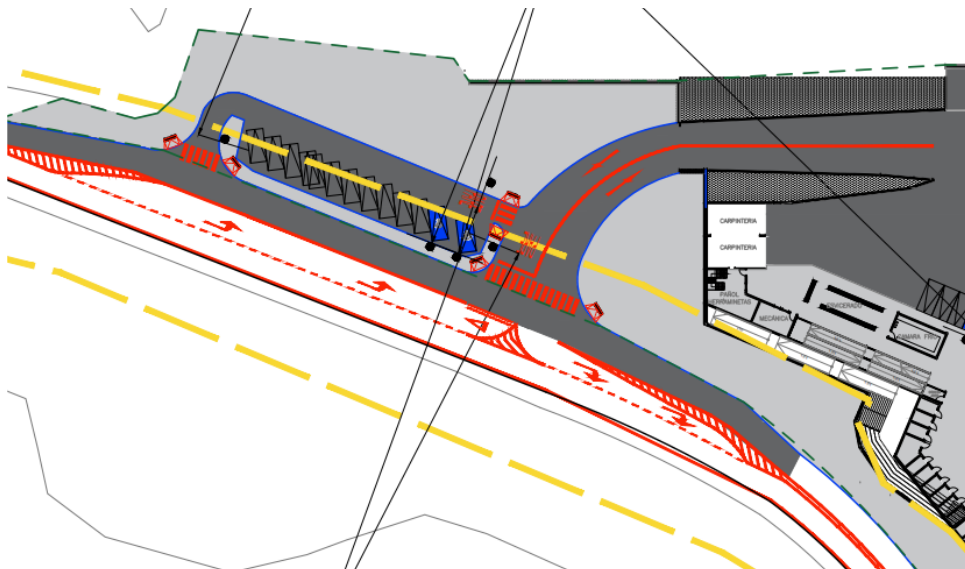

Trato directo INH

- Convenio : 30/12/2022
- Termino contractual : Octubre 2023
- Monto del contrato : \$163.000.000
- Estudios en ejecución
 - Modelo Físico 2D
 - Modelo Físico 3D



Instituto Nacional de Hidráulica

