

Ministerio de Obras Públicas

Dirección de Obras Portuarias



Gobierno
de Chile

**“CONSTRUCCIÓN INFRAESTRUCTURA
PORTUARIA CALETA
“LA JOYA DEL PACÍFICO”**

ENERO DE 2026

ESCENARIO DE DISEÑO



EMBARCACIONES

CALETA	BOTE A REMO O VELA	BOTE A MOTOR	LANCHAS			Total General
			< 12 mts Eslora	≥ 12 y 15 mts de Eslora	≥ 15 mts de Eslora	
Sudamericana	4	45	3	6	8	66

USUARIOS

Caleta	Armador		Buzo		Pescador Artesanal		Recolectores de Orilla		Total General		Total
	Mujer	Hombre	Mujer	Hombre	Mujer	Hombre	Mujer	Hombre	Mujer	Hombre	
SUDAMERICANA(EX.MUELLE)	5	73	-	6	15	457	24	251	34	494	528

- Sindicato de Ribera
- Sindicato SIPESA
- Sindicato SIPELANCH
- Sindicato SIPSA
- Sindicato SITRAPES

UBICACIÓN “ROCA LA BAJA”





EMPLAZAMIENTO DEL PROYECTO

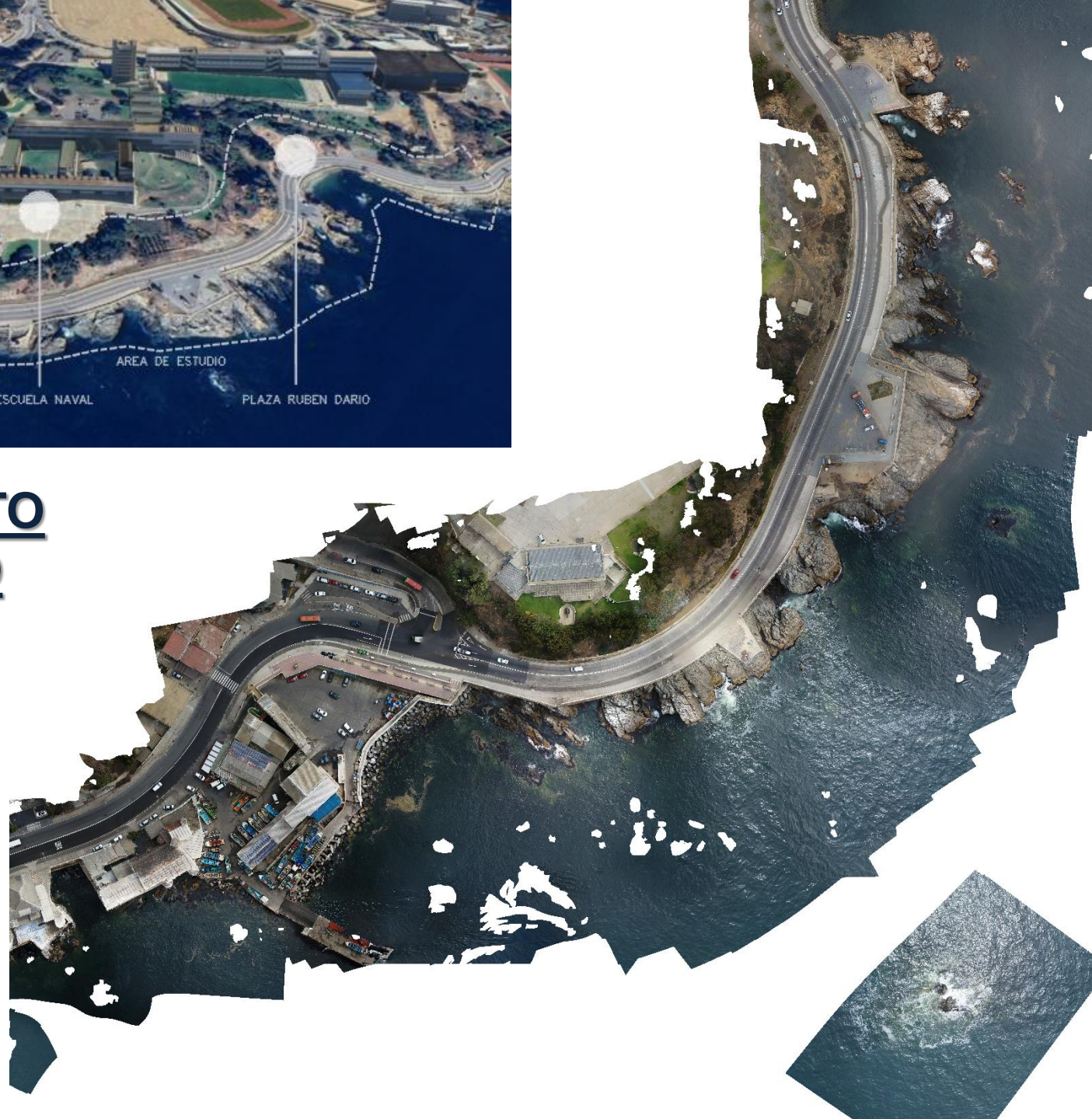

EMPLAZAMIENTO DEL PROYECTO

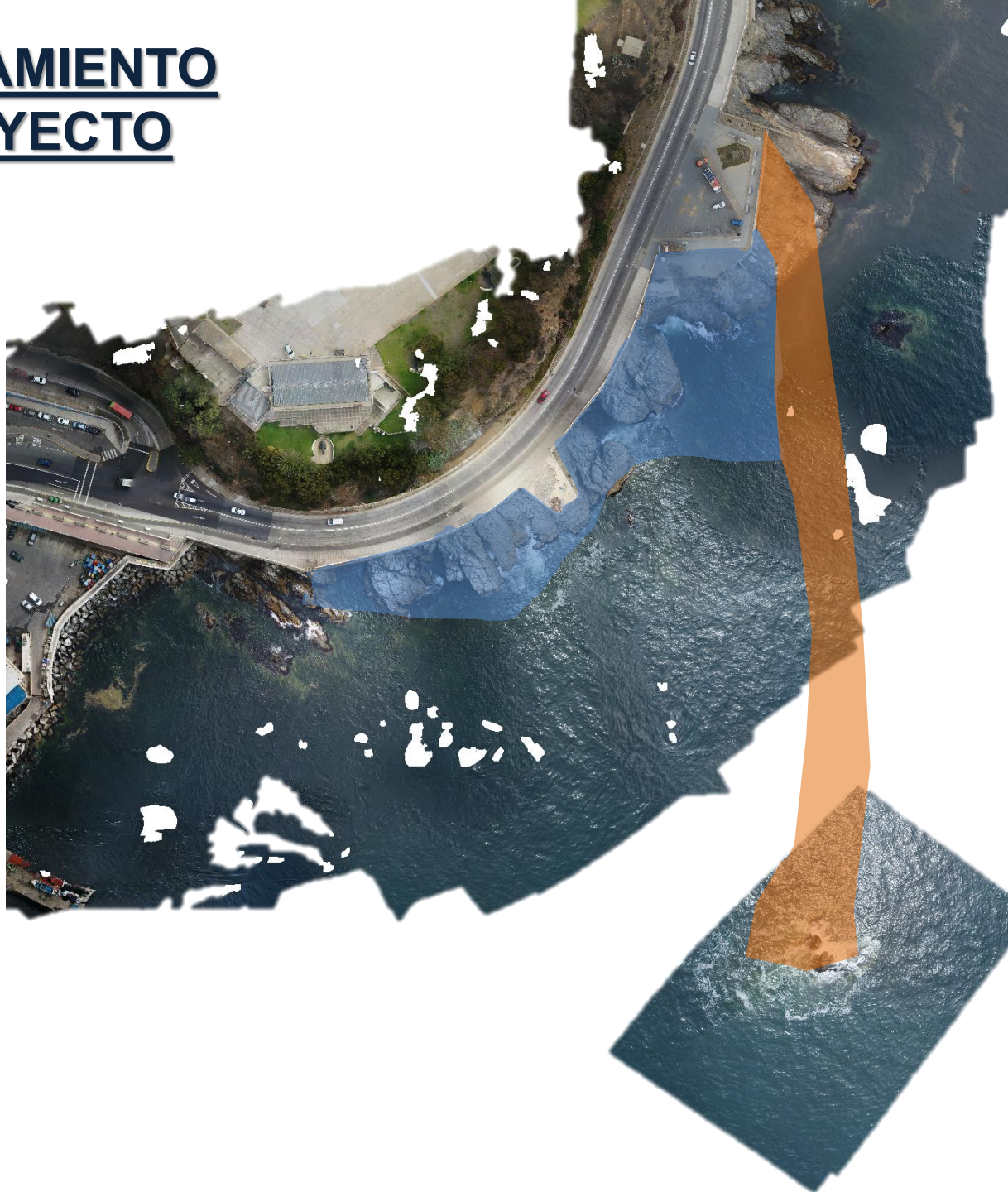

DIFERENTES CAMPOS DE ACCIÓN



Planificación DOP

- Consultoría de pre factibilidad
- Gestión RS de Diseño
- Gestionando RS de Ejecución

Conservación

- Construcción de 40 boxes en caleta El Manzano (23.08.2022)

- Arquitectura
- Accesibilidad Universal
- Diseño Estructural Marítimo
- Diseño Estructural Edificación
- Diseño Marítimo
- Diseño Sanitario
- Diseño Eléctrico

- Consultoría de Estudios Básicos y Proyecto Vial
 - Estudio medio ambiental
 - Mecánica de suelos
 - Línea base arqueológica y patrimonial
 - Proyecto de Ingeniería vial de detalle
- Consultoría de Modelo Físico BI y TRI Dimensional para defensa costera (liquidación anticipada)

Consultoría de Estudios Básicos y Proyecto Vial

- Monto del contrato : \$150.000.000
- Estudios en ejecución
 - Estudio Medio Ambiental
 - Mecánica de Suelos
 - Línea base arqueológica y patrimonial
 - Proyecto de Ingeniería Vial

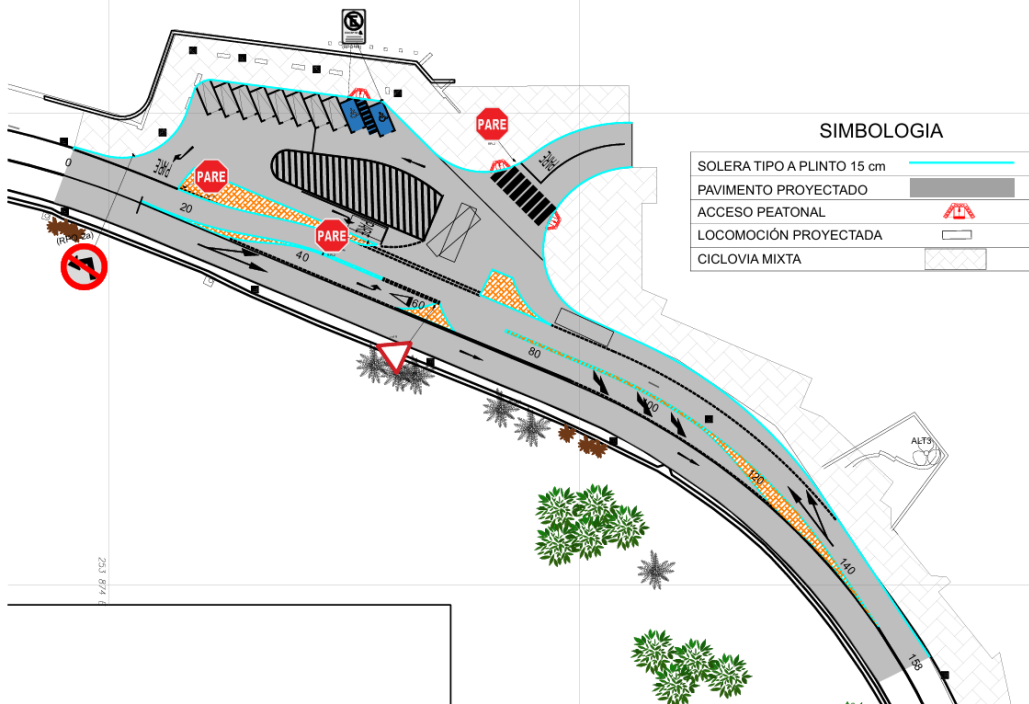

Trato directo INH



- Convenio : 30/12/2022
- Termino contractual : Octubre 2023
- Monto del contrato : ~~\$163.000.000~~
\$105.373.000
- Estudios en ejecución
 - Modelo Físico 2D
 - ~~Modelo Físico 3D~~



PLANTA

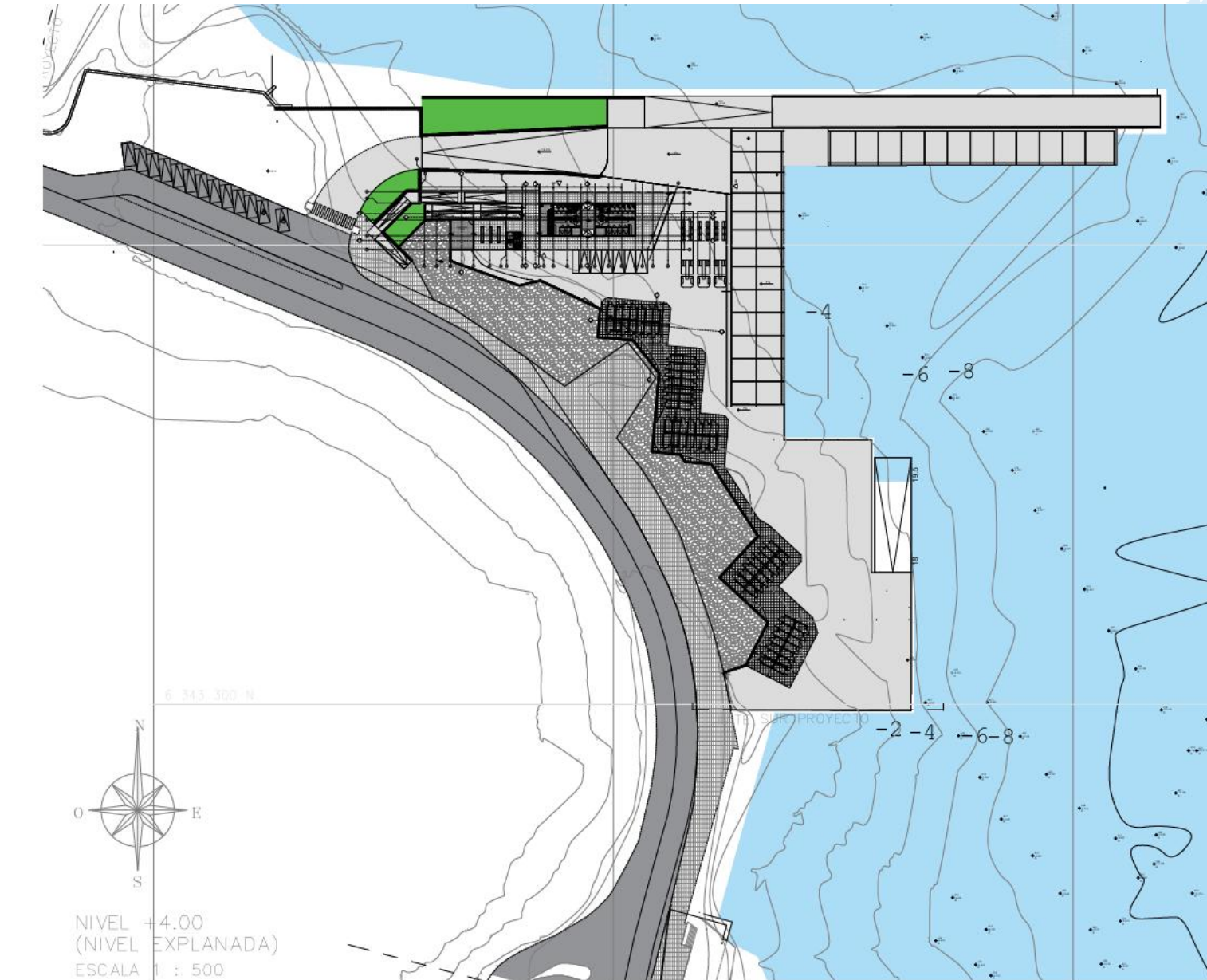

PROYECTO DE ARQUITECTURA

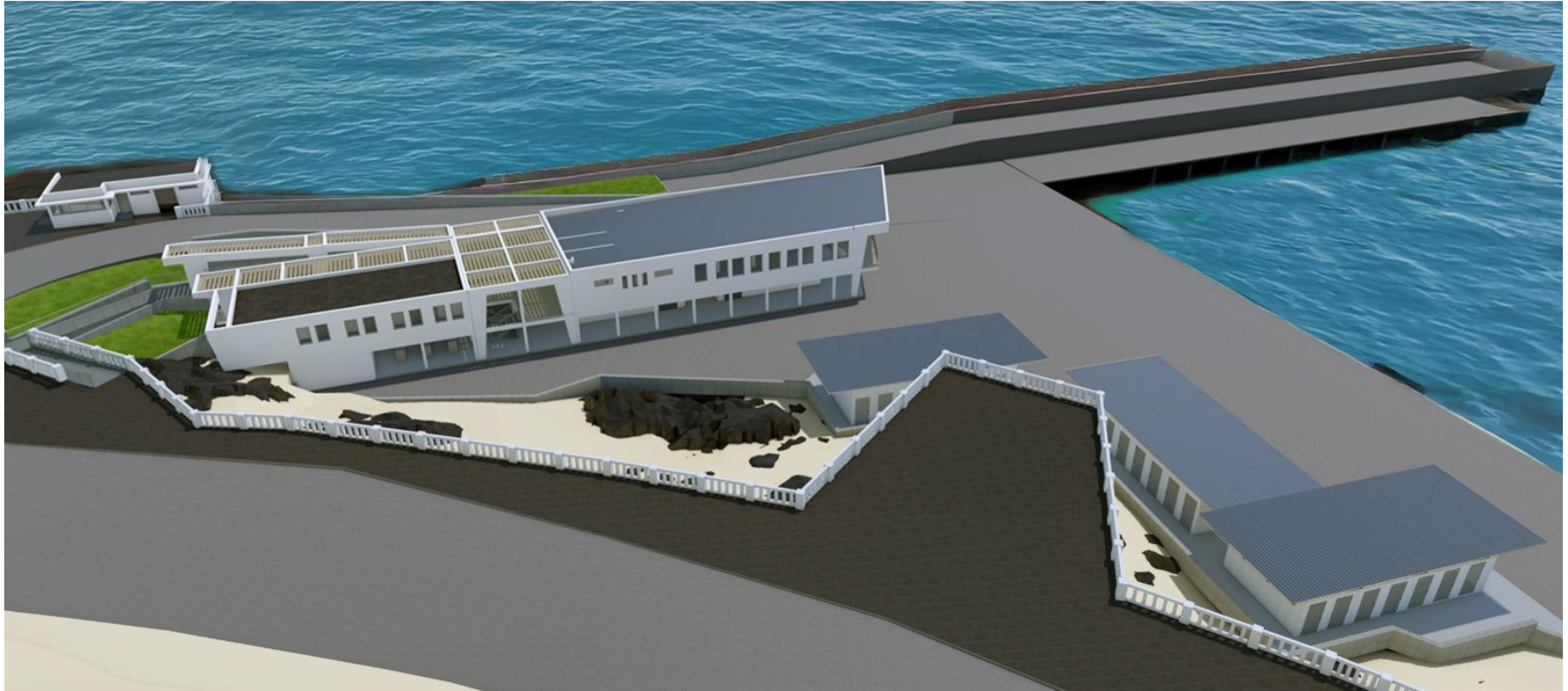

PROYECTO DE ARQUITECTURA

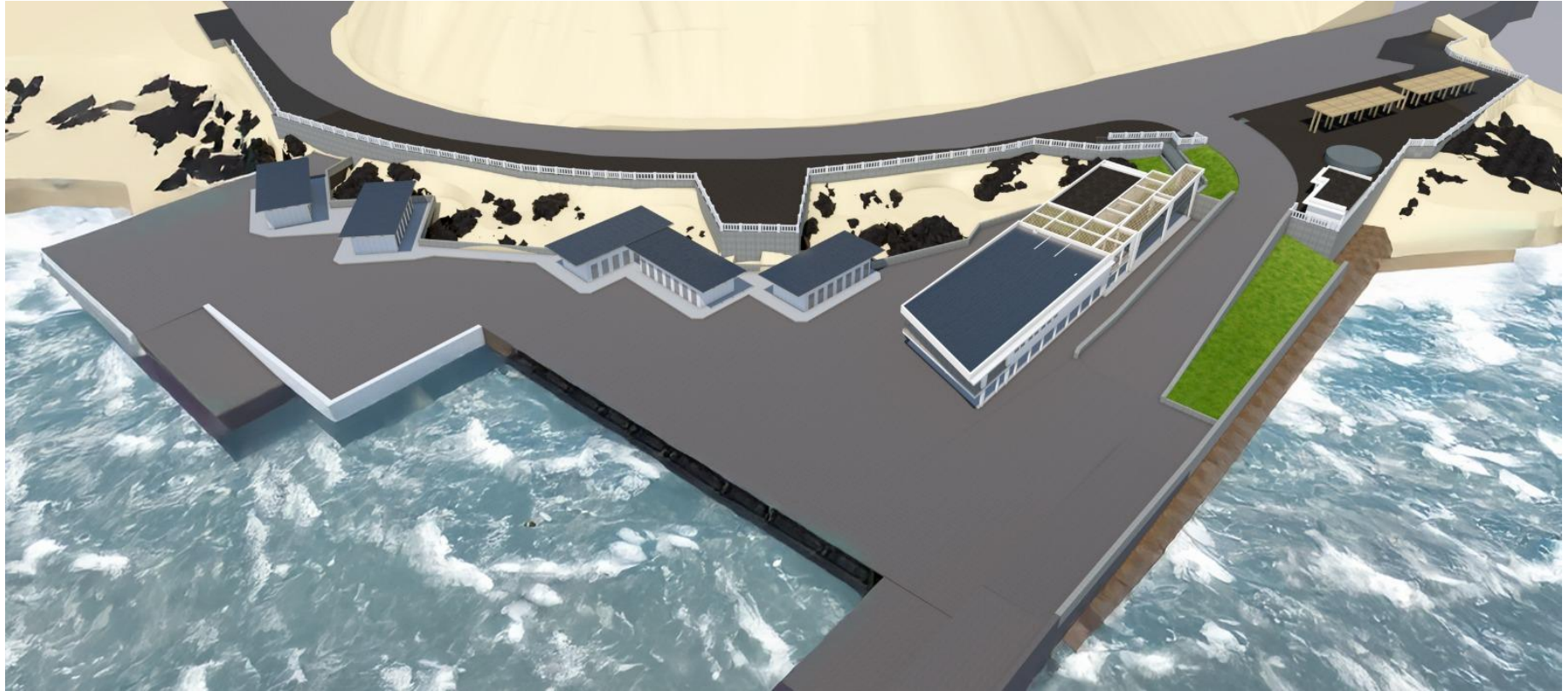

PROYECTO DE OBRAS MARÍTIMAS

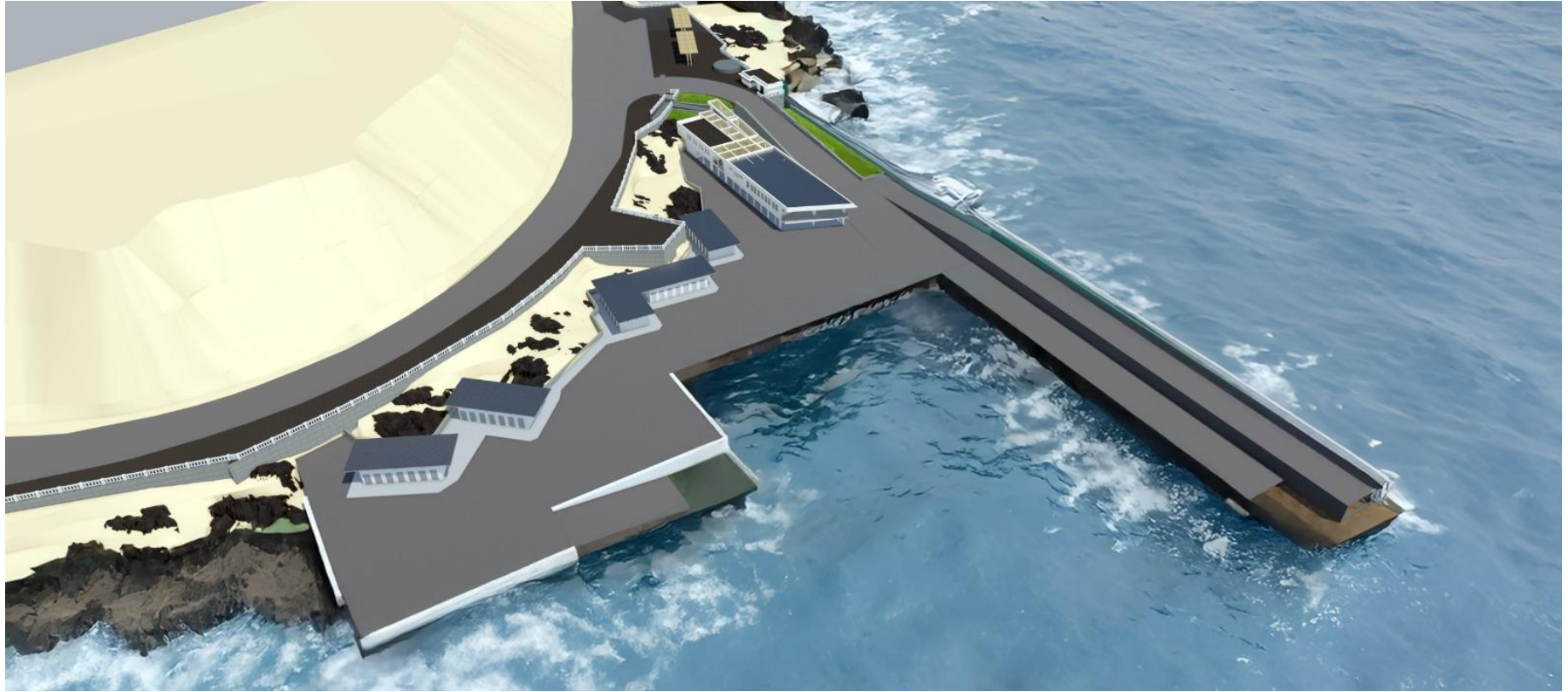

PROYECTO DE ARQUITECTURA

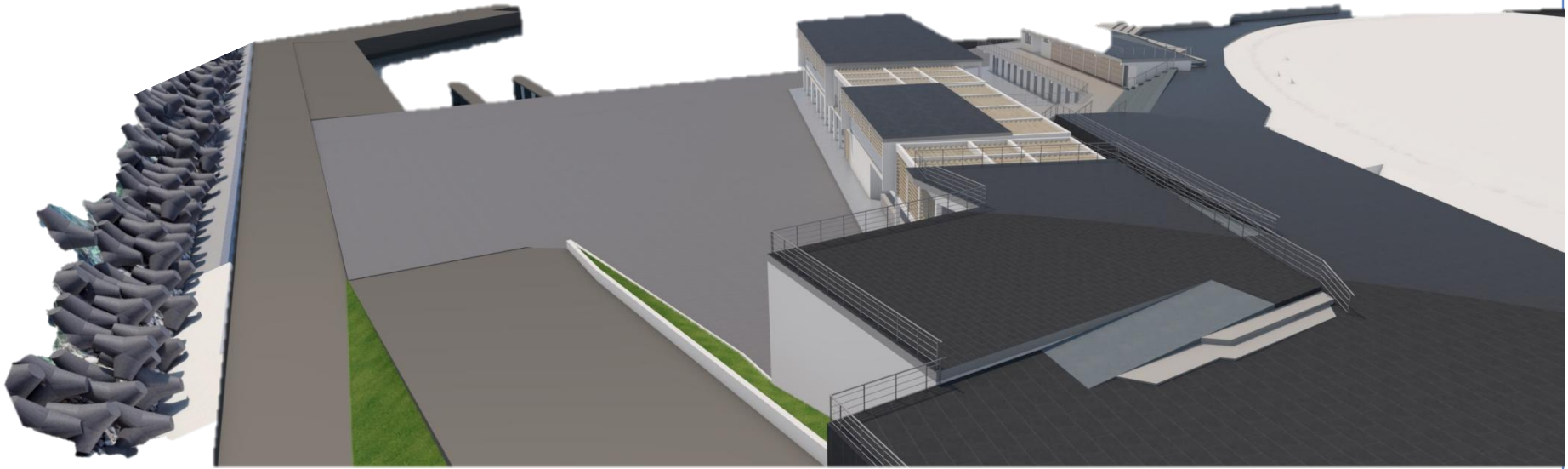

EXTERIOR

- Paseos peatonales públicos
- Plaza hélice
- Veredas peatonales
- Estacionamientos público general
- Plaza Mirador
- Acceso a la caleta

OBRAS TERRESTRES

- Oficina de sindicatos
- Casino y sede social
- Sala de basuras.
- Zona Desviscerado
- Cámaras de frío.
- Camarines y SSHH pescadores.
- Estacionamientos.
- Boxes

OBRAS MARITIMAS

- Molo de abrigo.
- Dársena de fondeo
- Embarcadero
- Explanada de fondeo botes
- Explanada de trabajo
- Zona de carga y descarga camiones

PROYECTO DE ARQUITECTURA Y OBRAS MARÍTIMAS



PASOS A SEGUIR



Incluir caleta en
Decreto N°240
de Ministerio de
Defensa

GESTIONAR
RS DE
EJECUCIÓN
(SECTORIAL)

SOLICITUD
DE
RECURSOS
(SECTORIAL)

PUBLICAR
OBRA
(SECTORIAL)



- 21 de abril del 2025: se sostuvo una reunión con profesionales de **Sernapesca** para levantar la solicitud del reingreso de la Caleta suprimida Ex Sudamericana o ingresarla como nueva caleta Joya del pacifico en el Decreto N°240 que fija nomina oficial de Caletas de Pescadores Artesanales.
- 30 de abril del 2025: se sostuvo una reunión con la **Subsecretaria de Defensa** para que nos pudieran guiar respecto a como proceder en la solicitud de ingreso de esta caleta al Decreto N°240
- 12 de junio del 2025: se sostuvo una reunión con el **Seremi de Economía**, el Director Regional y **profesional de Sernapesca** y jefe de gabinete de la SEREMI **MIDESOyF**, para levantar la solicitud del reingreso de la Caleta suprimida Ex Sudamericana o ingresarla como nueva caleta "Joya del Pacifico" en el Decreto N°240
- 30 de junio del 2025: los pescadores de los sindicatos SIPELANCH (92 socios) y SIPSA (112 socios) presentaron a la DOP cartas firmadas por sus socios solicitando la construcción de la caleta La Joya del Pacifico.
- Octubre del 2025; los pescadores de los sindicatos SIPSA y SIPELANCH, presentan a la DOP una Acta Estatuto formando una corporación de Pesca Artesanal Sudamericana "CORPASUD" por los siguientes sindicatos: Sindicato de Trabajadores Independientes Pescadores Muelle Sudamericana (SIPSA), Sindicato de Trabajadores Independientes Pescadores Artesanales de Lanchas de Valparaíso (SIPELANCH), Sindicato de Trabajadores Independientes Pescadores Artesanales y de Rivera Caleta Sudamericana (De La Rivera).
- Enero 2026: se oficia a la **Comisión Regional del Uso del Borde Costero** incorporar en tabla el ingreso de esta caleta al Decreto N°240, para que luego se pueda votar la incorporación de esta y derivarlo a la Comisión Nacional de Uso del Borde Costero

MUCHAS GRACIAS



**Gobierno
de Chile**

FECHA : 31 de marzo 2022 a las 11:30 horas

LUGAR: Salón Esmeralda, Piso 4°

REUNION INFORMATIVA CON PESCADORES

N° PERS.	NOMBRE	RUT	ORGANIZACIÓN	Correo/ telefono	HORA	T°
23	Diana Ojeda Latorre	13.228.775-3	SIPSA		11:27	36.9
24	José Urrutia	10.765.519-1	SIPSA		11:24	35,6
12	Maria J. Landa	15.828.465-0	DOP	maria.cerda.e@mop.gov.cl	11:20	36.5
13	Christian Flores	15092.385-9	DOP	christian.flores@mop.gov.cl	11:20	36.5
14	Robinson Leal	16.177.768-4	DOP	robinson.leal@mop.gov.cl	11:20	36.1
15	Marina	8788644-1	SIPSA	9986857	35	35.3
16	Edgar Novoa	70.416.218-8	SIPELANCH	999925342		36.2
17	Jorge Cordero	6936300-3	DE RIVERA	936224601	11:36	36,1
18	Juan Quiroga	11.832.012-3	SIPELANCH	961886385	11:36	36.30
01	Carlos Araya Diaz	6.188.282-0	Sipesa	Presidente 959421912	11:25	36,2
02	Olga Araya Diaz	5.734041-1	SIPSA	971151487	11:11	35,7
03	Luis Paredes Freiding	7.385.018-9	SipeLanch	Secretario 949402708	11:30	36.2
04	ILDEFONSO SALAS	8651499-0	STO RIVERA	966747209	11:30	35,5
05	Solange Morales	9.742.581-7	DOP. V	322542012	11:30	36,4
06	CHRISTIAN WUNDERLICH		DOP Director	32-2542002	11:30	36,0
07	CLAUS HANN-SCHRAY		DOP	32-2542002	11:30	36,5

REUNION DE PARTICIPACION CON PESCADORES

- Tema: Operación y uso de sitios de atraque



DIRECCIÓN DE OBRAS PORTUARIAS / DEPARTAMENTO DE PLANIFICACIÓN

PROYECTO: Construcción Infraestructura Portuaria Calle Ex-Solamense
FECHA: 11/05/2022 LUGAR: Oficina Mayor Regional

Página 2 de

	GENERO (M/F)	Nombre	Cargo	Organización	Teléfono / Email	Firma
1.	M	Juan Carlos B.	Secretario	Sipelanch	949402708	
2.	M	Jorge Calderón	SECRETARIO	NERIVIRA	93622460	
3.	M	YTHLOM VAREZ	TEJE MORERO	SIPSA	94696960	
4.	F	Bernarda Canales	Presidenta	De Rectora	9064.398-3	Belda Canales
5.	M	José Urrutia N.	Presidente	SIPSA	942725856	
6.	M	Carlos Araya Díaz	Presidente	SIPSA	959421912	Carlos Araya Díaz
7.	M	José Ortega Rojas	VIDEOPR	SIPELANCH	987601869	
8.	M	EDUARDO NOVOA E	PRESIDENTE	SIPELANCH	999925347	
9.	M	DAVID OJEDA L.	SECRETARIO	SIPSA	90762283	
10.	F	SOLANGE MORALES	DOP	DOP	322542012	S. Morales
11.	M	Juan Quijada H.	ASOR	SIPELANCH	9161886385	
12.	F	Maria José Bado	Jefe Proyecto	DOP	32242017	
	M	Cristian Flores P.	Asesor	DOP	322542005	
	M	Christian Wunderlich	DOP	DOP	966673109	

Nombre Encargado

Firma

SOLANGE MORALES M.
S. Morales

